Novotel Paris Gare de Lyon (75) ★★★★

En ville

2 Rue Hector Malot, 75012 Paris

Le Novotel Paris Gare de Lyon est situé en face de la station de métro de la gare de Lyon et propose une piscine intérieure chauffée 24h/24 et une salle de sport en plein coeur de Paris.

Chambres	Salles					
252	6	100	60	35	54	0

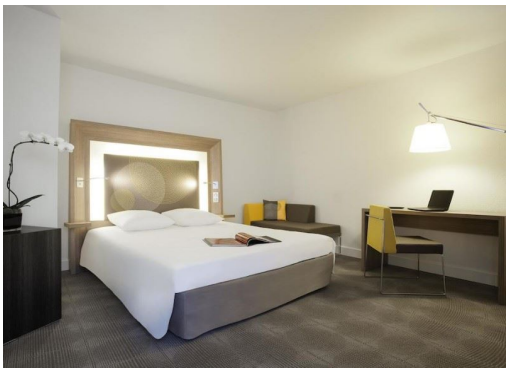

OLEVENE
POUR UN LIEU UNIQUE

https://www.olevene-organisation-seminaire.com
157 boulevard Gabriel Peri
92240 Malakoff - 01 84 19 25 35