

Hôtel Régent Petite France (67) ★★★★★

En ville

5 Rue des Moulins, 67000 Strasbourg

En plein coeur du quartier de la Petite France, l'Hôtel Régent Petite France & Spa occupe un ancien moulin du XVIIe siècle. Il possède un restaurant sur place, un hammam, un bain à remous et unn sauna.

Chambres	Salles					
72	5	90	60	30	100	300





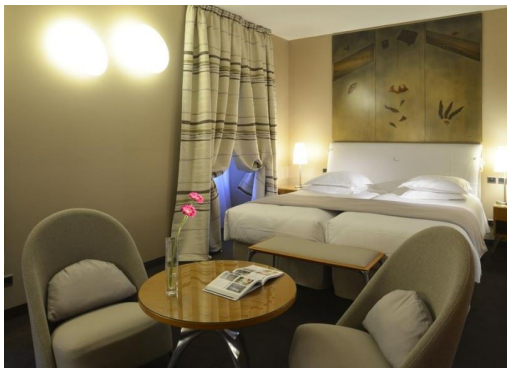

https://www.olevene-organisation-seminaire.com
157 boulevard Gabriel Peri
92240 Malakoff - 01 84 19 25 35