Grand Hôtel des Thermes (35) ★★★★

Au bord de l'eau

100 Boulevard Hébert, 35400 Saint-Malo

L'hôtel est situé en bord de mer, à 2 minutes à pied de la plage. Le Grand Hôtel des Thermes est un établissement doté d'un spa et d'une piscine intérieure. Il dispose de chambres et certaines sont munies d'un balcon et offrent une vue sur la mer.

Chambres	Salles					
177	5	60	40	28	0	60

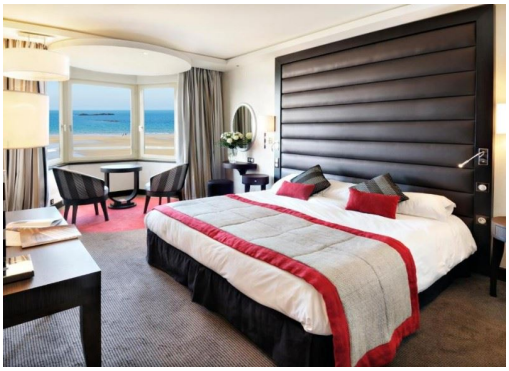

OLEVENE
POUR UN LIEU UNIQUE

https://www.olevene-organisation-seminaire.com
157 boulevard Gabriel Peri
92240 Malakoff - 01 84 19 25 35