

Le Dormeur du Val (08) ★★★★

En ville

32 bis Rue de la Gravière, 08000 Charleville-Mézières

Situé en terre rimbaldienne en Champagne Ardenne, l'hôtel Le Dormeur du Val vous accueille dans son établissement moderne et confortable.

Chambres	Salles					
16	1	45	25	25	35	45





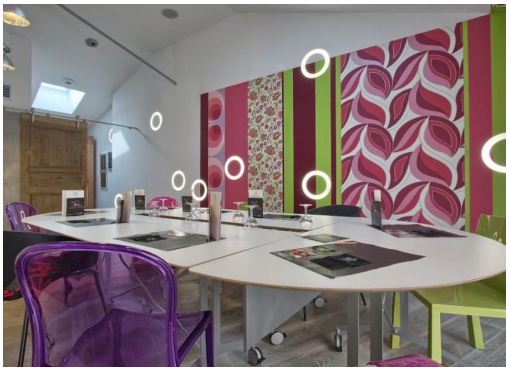

https://www.olevene-organisation-seminaire.com
157 boulevard Gabriel Peri
92240 Malakoff - 01 84 19 25 35