

St. Ermin's ★★★★

En ville

2 Caxton St, Westminster, SW1H Londres

Le St. Ermin's Hotel, datant de 1899, est une merveille architecturale située en plein centre ville de Londres, à 2 pas du Palais de Buckingham et de l'Abbaye de Westminster.

Chambres	Salles					
331	14	180	75	41	140	200



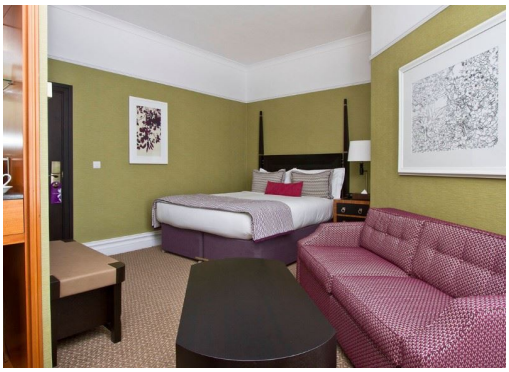



https://www.olevene-organisation-seminaire.com
157 boulevard Gabriel Peri
92240 Malakoff - 01 84 19 25 35