Novotel Angers Lac de Maine (49) ★★★★

En ville

2 Allée du Grand Launay, 49000 Angers

Situé à proximité du centre-ville d'Angers, en Pays de la Loire, le Novotel Angers Lac de Maine offre un cadre privilégié pour l'organisation de séminaires et autres événements professionnels.

Chambres	Salles					
79	13	300	180	45	150	300

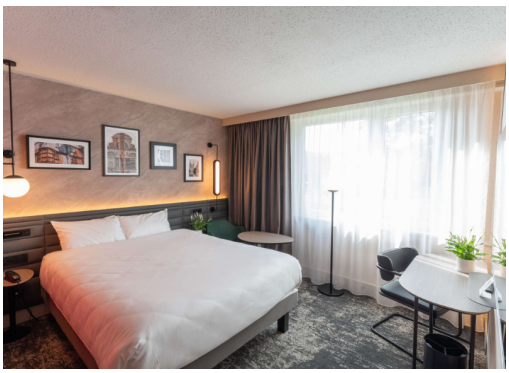

OLEVENE
POUR UN LIEU UNIQUE

https://www.olevene-organisation-seminaire.com
157 boulevard Gabriel Peri
92240 Malakoff - 01 84 19 25 35