Hôtel Saint-Aygulf (83) ★★★★

Au bord de l'eau

214 Rue d'Alsace, 83370 Fréjus

Situé au cœur de la Provence-Alpes-Côte d'Azur, l'Hôtel Saint-Aygulf incarne une alliance parfaite entre confort, modernité et cadre inspirant.

Chambres	Salles					
87	4	100	50	40	200	200

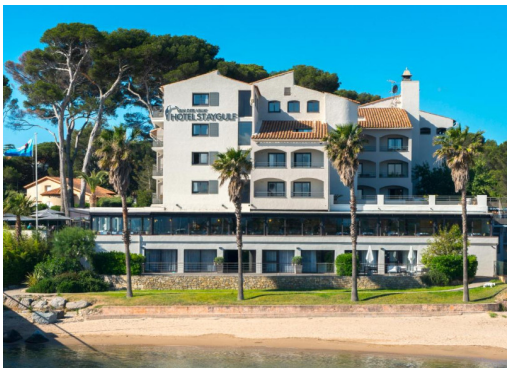

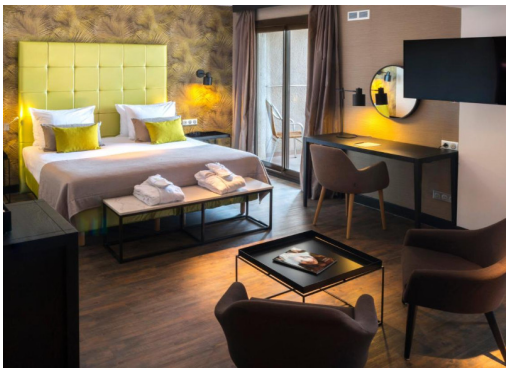

https://www.olevene-organisation-seminaire.com
157 boulevard Gabriel Peri
92240 Malakoff - 01 84 19 25 35